数独游戏

		1	6			2	7	
				7				9
6				2		1		3
1					3		5	
	3	8			9	6		7
			2	5		3		1
2		6		1	4			
8			3					
		3		9	2			

猜谜语

苏武归汉心欢喜 （打三字口语）

首付一万多一点 （打一字）

大有人在 （打五字成语）

好事做不了，宁愿睡大觉 （打一成语）

被没收一半 （打一成语）

差不多十岁不到的样子 （打四字歌曲名）

智力问答

为什么激光有不同颜色？

联合国教科文组织机构的所在地是？

创办最早，被称为“电影节之父”的是哪个电影节？

“物华天宝，人杰地灵”的出处是？

“太白仙才，长吉鬼才”分别指李白和谁？

七巧板

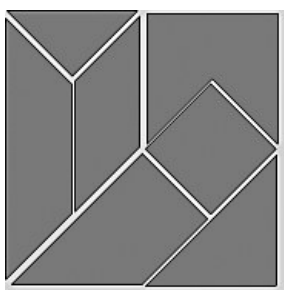

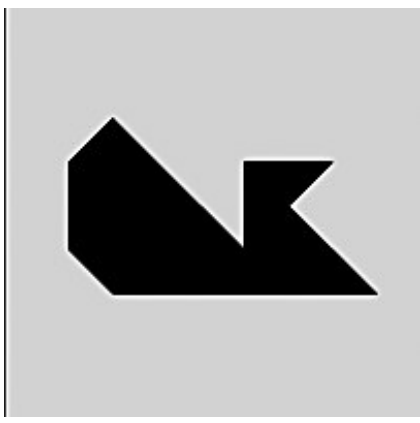

谜底

别胡说
仿
一去不复返
善罢甘休
一衣带水
相约九八

智力问答答案

波长不同
法国巴黎
威尼斯电影节
王勃《滕王阁序》
李贺

孩子们都忙啊！

“团圆”节 于昌伟（山东）

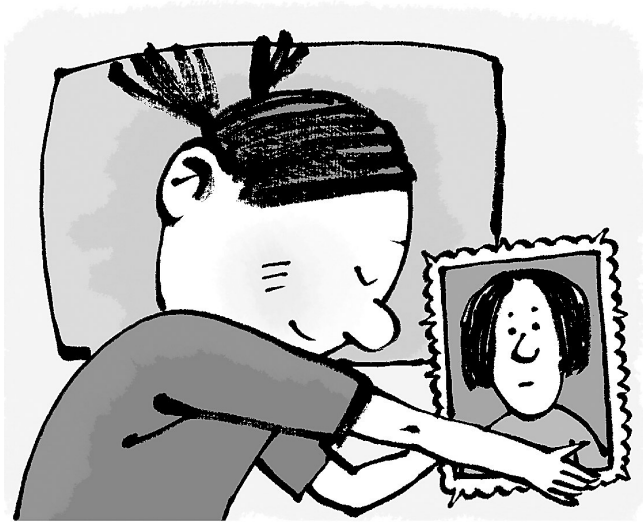

“留守儿童”的晚上 王铎（山东）

天价片酬何时休 韦荣景（广西）

填色游戏

填字游戏

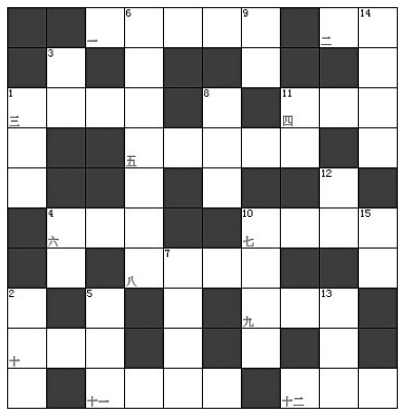

横列

一.李白的诗《秋风词》中“知我相思苦”的上一句
二.突破常例
三.陈明演唱的歌曲，是电影《将爱情进行到底》的片尾曲
四.“春秋五霸”之一，是秦国的国君
五.梅尔·吉布森导演的战争电影，安德鲁·加菲尔德扮演一位不能拿枪的军医
六.中国儿童文学作家，2016年获“国际安徒生奖”，作品有《草房子》等
七.以白银为本位货币的货币制度
八.《三国演义》中的一个故事，吕布以他精湛的箭法平息袁术与刘备的一场战争
九.金庸小说《碧血剑》中的女主角，是夏雪宜与温仪的女儿
十.北美洲的一个国家，首都渥太华
十一.日本漫画家，代表作有《幽游白书》等，以拖稿闻名
十二.台湾女漫画家，作品有《倾国怨伶》《火王》等

纵列

1.地形图上高程相等的各点所连成的闭合曲线
2.前苏联宇航员，是第一个进入太空的地球人
3.王心凌演唱的歌曲，第一句歌词“如果有一天我回到从前”
4.曹操的儿子，从小聪明过人，有称量大象的典故
5.金庸小说《鹿鼎记》中人物，即“海公公”
6.鲁迅的诗《自题小像》中“寄意寒星荃不察”的下一句
7.美国前总统詹姆斯·门罗提出的主义，把拉丁美洲看作美国的势力范围
8.一种杂技表演项目，在拉紧悬空的绳上行走、跳舞等
9.人的口中最前面的牙齿，主要用以切割
10.古龙武侠小说《多情剑客无情剑》中吕凤先的绰号
11.横贯中国中部的东西走向山脉，有“九州之险”的称号
12.方程式赛车比赛术语，比赛前，排位赛成绩最好者获得排在全部赛车最前面的出发位置
13.一种常用的抗生素，又名“盘尼西林”
14.成语，按照惯例办理的公事，多指刻板的形式主义的工作
15.军人、警察、护士等穿的有规定式样的服装
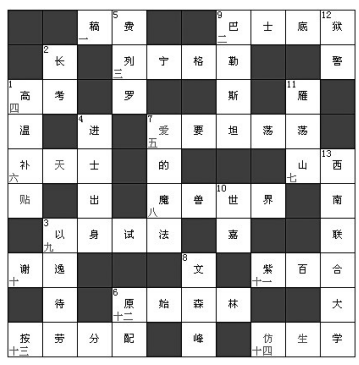
上期填字游戏答案